INFORMATIVO
Luteranadecopa

janeiro/fevereiro 2023

LUTERANA DE COPA

IELB

Congregação Evangélica Luterana Cristo Redentor
Copacabana - Rio de Janeiro

O que vem por aí

Diante do futuro o que vem em sua mente? Esperança? Medo? Incertezas? São vários os sentimentos que surgem diante do incerto, do que vem por aí.

Eu e minha família vivemos isso nesse momento, mudanças aconteceram. Será que vai dar tudo certo? Será que tomamos a melhor decisão? E minha filha que ficou em Porto Alegre? Ficará tudo bem com ela? Teremos os recursos necessários para viver o que vem por aí? São muitas dúvidas, perguntas, o coração fica apertado, dá medo, dúvida, mas aí entra um ingrediente que muda tudo, algo que nos traz esperança, confiança, coragem, alegria e força para enfrentar tudo que vem por aí: O nosso Deus. O nosso Redentor, ele que gerou a fé em nosso coração, nos traz a força, a coragem, a certeza de que o que vem por aí será muito bom, que tudo dará certo, e que ele dará a força necessária para enfrentar toda situação, como diz em Filipenses 4.13.

Estamos todos num ano novo, o que vem por aí? Não temos certeza, temos uma expectativa, alguns positiva e outros negativa. Diante do futuro temos uma Palavra da parte de Deus que nos traz confiança, força e coragem: "Porque eu, o Senhor, seu Deus, o tomo pela mão direita e lhe digo: Não tenha medo, pois eu o ajudarei." (Isaías 41.13)

Podemos ter a certeza de que a mão do Senhor está sobre cada um de nós. É nele que encontraremos e receberemos a força, a coragem, a ajuda e a segurança visando trazer as nossas vidas alegria e redenção. Então diante do que vem por aí podemos estar seguros e confiantes que estaremos em boas mãos e que Deus nos ajudará a enfrentar os desafios que enfrentaremos e que tudo cooperará para o nosso bem, mas não podemos nos esquecer de um detalhe importante: precisamos estar enraizados profundamente na Palavra de Deus.
"Portanto, assim como vocês receberam Cristo Jesus, o Senhor, continuem a viver nele, estando enraizados e edificados nele..."
(Colossenses 2.6,7)

Pr. Waldemar Garcia Carvalho Junior
Janeiro 2023

DESTAQUES
da programação

08 jan domingo
10h30 - Sede
Primeiro culto com Pr. Waldemar

01 fev quarta-feira
Redes sociais
Plano de Leitura da Bíblia 2023
(Estudo do lema da IELB 2023- 2026)

05 fev domingo
09h30 - Sede e plataforma Teams
Inicio da Escola Bíblica 2023
Café da manhã

22 fev quarta-feira
19h30 - Sede
Culto de Cinzas
Inicio do período da Quaresma

26 fev domingo
16h00 - Sede
Culto de Instalação do
Pr. Waldemar e confraternização

Tema IELB 2023

Vivendo em Cristo

ENRAIZADOS E EDIFICADOS EM CRISTO

2022: um ano diferente

O Ano de 2022, foi diferente para a nossa congregação. Muito resumidamente para este informe, tivemos, no ano de 2022: a notícia da decisão do Pr. Laerte Tardelli Voss do término do seu ciclo entre nós e a nossa despedida dele e da sua querida família; o processo da identificação e avaliação de pastores, culminando com a decisão do chamado pastoral ao Pr. Waldemar Garcia Carvalho Junior; a vacância pastoral nos meses de novembro e dezembro e, durante este período, a assistência do Pr. Juan Iurk Nogueira (Realengo, RJ), do Pastor Rômulo Santos Souza (Interlagos - SP), do Pr. Martiniano da Silva (Nova Iguaçu, RJ), do Pr. César Rios (Miguel Pereira), do Pr. Jonas Flor (Tijuca, RJ), dos estagiários Bruno Hasse e Marthyn Bauer, e, durante todo o mês de dezembro, do Pr. Carlos Kracke.

Neste período: mantivemos todas as atividades da nossa congregação com o apoio dos nossos voluntários na recepção, na música, na escola bíblica, nas mídias sociais, nas transmissões, nas decorações de Natal, no preparo do apartamento pastoral e em muitas outras atividades.

O que se depreende deste ciclo vivido neste ano de 2022: uma congregação madura e responsável, que soube compreender os momentos mais sensíveis que foi defrontada e que precisou conviver e lidar com a saída do seu querido pastor e o período de espera pelo seu novo líder espiritual.

Acompanhamento Financeiro- Jan-Dez/2022

Reiteramos ao longo do ano de 2022, o fato de as nossas ofertas não terem sido suficientes para fazer frente aos compromissos financeiros regulares da congregação. O resultado acumulado negativo do ano teve mais uma melhora (redução) no mês de dezembro. Porém, a melhora foi aparente, pois, nos meses de novembro e dezembro/2022, como podem observar, não tivemos compromissos com remuneração e encargos pastoral. Nestas rubricas, tivemos apenas gastos relativos a 50% da mudança do Pr. Waldemar Garcia, bonificação e despesas de viagem do Pr. Carlos Kracke e bonificação e despesas de transporte do estagiário Bruno Hasse, estes dois últimos, ao nos assistirem no mês de dezembro.

No ano de 2023, vamos trazer este assunto novamente, para buscarmos uma solução visando a superação desta insuficiência de recursos, que sempre traz apreensão aos que administram esta congregação, frente ao cumprimento dos compromissos no seu devido tempo.

Finalmente, como sempre, nos colocamos à disposição de todos vocês para esclarecer qualquer ponto julgado necessário, para a total e absoluta transparência da nossa administração dos bens do Senhor.

Não deixem de consultar-nos e conhecer, cada vez mais, a nossa realidade e desafios.

Não é demais, ao terminar este informe, agradecer a Deus por todas as graças DELE recebidas e a todos vocês que colaboram com a nossa congregação.

Saudações cristãs!

Diretoria

Congregação Evangélica Luterana Cristo Redentor do Rio de Janeiro

CONGREGAÇÃO EVANG. LUTERANA CRISTO REDENTOR RJ

ACOMPANHAMENTO FINANCEIRO - ANO 2022 - RESUMO

	1º Tri	2º Tri	3º Tri	OUTUBRO	NOVEMBRO	DEZEMBRO	4º Tri	ACUMULADO	MÉDIA MENSAL
Ingressos									
Contribuições mensais	49.838,38	54.355,00	47.755,00	16.528,00	16.431,00	20.829,00	53.788,00	205.736,38	17.144,70
Ofertas avulsas (Sede + Barra)	5.222,20	7.875,79	6.076,75	3.390,00	1.854,80	2.659,00	7.903,80	27.078,54	2.256,55
Ofertas especiais e outras receitas	34.546,41	31.956,52	4.834,65	2.626,15	19.382,41	1.373,82	23.382,38	94.719,96	7.893,33
Ofertas para pagamento do empréstimo da IELB	4.040,00	800,00	11.960,00	650,00	670,00	2.870,00	4.190,00	20.990,00	1.749,17
Oferta para seminarista André Nimer	450,00	500,00	600,00	500,00	250,00	250,00	1.000,00	2.550,00	212,50
Total Ingressos	**94.096,99**	**95.487,31**	**71.226,40**	**23.694,15**	**38.588,21**	**27.981,82**	**90.264,18**	**351.074,88**	**29.256,24**
Saídas									
Remuneração pastoral	20.960,07	20.960,07	20.960,07	21.380,21	0,00	0,00	21.380,21	84.260,42	7.021,70
Encargos pastoral	9.428,87	7.099,97	7.164,63	5.504,26	0,00	0,00	5.504,26	29.197,73	2.433,14
Transporte & representação pastoral	5.678,18	7.978,12	8.436,83	3.590,03	0,00	5.400,00	8.990,03	31.083,16	2.590,26
Auxílio pastor convidado	0,00	0,00	350,00	330,00	1.298,00	5.120,90	6.748,90	7.098,90	591,58
Administrativas+Manut+DespFinanc.	16.303,62	18.868,60	13.928,18	4.417,11	21.985,89	4.619,58	31.022,58	80.122,98	6.676,92
Mat. Evang, Liter, Ensino & Missão	3.146,46	3.738,27	12.214,83	1.352,23	0,00	458,80	1.811,03	20.910,59	1.742,55
Projetos & Obras	32.532,25	17.192,14	0,00	0,00	0,00	0,00	-	49.724,39	4.143,70
Contribuição à IELB	4.186,00	4.277,00	4.172,00	1.168,00	1.395,00	1.280,00	3.843,00	16.478,00	1.373,17
Contribuição ao Distrito RJ	900,00	900,00	900,00	300,00	300,00	300,00	900,00	3.600,00	300,00
Oferta Hora Luterana/Terceiros	0,00	315,00	0,00	0,00	0,00	0,00	-	315,00	26,25
Mensalidade parc. seminarista André Nimer	100,00	358,00	1.071,00	357,00	357,00	357,00	1.071,00	2.600,00	216,67
Amortização de empréstimo da IELB	8.418,44	8.607,66	8.852,73	3.013,97	3.045,76	3.075,66	9.135,39	35.014,22	2.917,85
Total Saídas	**101.653,89**	**90.294,83**	**78.050,27**	**41.412,81**	**28.381,65**	**20.611,94**	**90.406,40**	**360.405,39**	**30.033,78**
Resultado do mês		**5.192,48**	**-6.823,87**	**-17.718,66**	**10.206,56**	**7.369,88**	**- 142,22**		
Resultado acumulado do ano 2022	**-7.556,90**	**-2.364,42**	**-9.188,29**	**-26.906,95**	**-16.700,39**	**-9.330,51**	**- 9.330,51**	**-9.330,51**	

Agenda

Programação
Janeiro e Fevereiro 2023

JANEIRO 2023				
Dia		Horário	Evento	Local
01	domingo	19h30	Culto Ano Novo	CEL CR sede
05	quinta-feira	19h30	Devocional	On line
07	sábado	20h00	Culto	Barra da Tijuca
08	domingo	10h30	*1º Culto Pr. Waldemar*	CEL CR sede
10	terça-feira	14h00	Grupo Mulheres	Botafogo
11	quarta-feira	19h30	Culto	CEL CR sede
12	quinta-feira	19h30	Devocional	On line
13	sexta-feira	16h00	Grupo Outlanders	On line
14	sábado	07h30	Passeio Jovens DRJ	Pq. Dois Irmãos
15	domingo	10h30	Culto	CEL CR sede
18	quarta-feira	19h30	Culto	CEL CR sede
19	quinta-feira	19h30	Devocional	On line
22	domingo	10h30	Culto	CEL CR sede
25	quarta-feira	19h30	Culto	CEL CR sede
26	quinta-feira	19h30	Devocional	On line
27	sexta-feira	19h30	Grupo Homens	CEL CR sede
29	domingo	16h00	Culto	CEL CR sede

Aniversariantes, parabéns! Que Deus os abençoe!

JANEIRO
Daniel B. - 03 jan
Fernanda K. - 05 jan
Sara P. - 06 jan
Arthur S. - 08 jan
Vasco - 09 jan
Jorge H. - 09 jan
Felipe G. - 11 jan
Gabriel L. - 12 jan
Agnes T. - 12 jan
Tiago O. - 21 jan
Míriam S. - 22 jan
Yuri L. - 22 jan
Jessica G. - 23 jan
Tarcisio A.- 26 jan
Débora M. - 29 jan
Victor R. - 31 Jan

FEVEREIRO
Jose V. - 03 fev
Adriana F. - 05 fev
Arthur K. - 06 fev
M.Helena R. - 08 fev
Leila B. - 12 fev
Helena W. - 14 fev
Clariely S. - 16 fev
Daniel P. - 16 fev
Mariana L.- 20 fev
Max Yuri - 21 fev
Valéria M. - 24 fev
Dyene G. - 27 fev
Cael F. - 27 fev
Marco S. - 28 fev

"Vocês serão enriquecidos em tudo para toda generosidade, a qual, por meio de nós, resulta em orações de gratidão a Deus. Porque o serviço desta assistência não só supre a necessidade dos santos, mas também transborda em muitas orações de gratidão a Deus."
2 Coríntios 9.11, 12

FEVEREIRO 2023				
Dia		Horário	Evento	Local
01	quarta-feira	-	Grupo Leitura Bíblica	Whatsapp
01	quarta-feira	19h30	Culto	CEL CR sede
02	quinta-feira	19h30	Devocional	On line
04	sábado	10h00	Culto	Nova Friburgo
04	sábado	20h00	Culto	Barra da Tijuca
05	domingo	09h30	Escola Bíblica	CEL CR sede
		10h30	Culto	
07	terça-feira	14h00	Grupo Mulheres	Botafogo
08	quarta-feira	19h30	Culto	CEL CR sede
09	quinta-feira	19h30	Devocional	On line
11	sábado	10h00	Culto	Niterói
12	domingo	09h30	Escola Bíblica	CEL CR sede
		10h30	Culto	
12	domingo	12h00	Grupo Jovens	CEL CR sede
15	quarta-feira	19h30	Culto	CEL CR sede
16	quinta-feira	19h30	Devocional	On line
18	sábado	10h00	Culto	Nova Friburgo
19	domingo	09h30	Escola Bíblica	CEL CR sede
		10h30	Culto	
22	quarta-feira	19h30	Culto de Cinzas	CEL CR sede
23	quinta-feira	19h30	Devocional	On line
24	sexta-feira	19h30	Churrasco Homens	CEL CR sede
26	domingo	16h00	*Culto Instalação Pr. Waldemar*	CEL CR sede

OFERTAS REGULARES E ESPECIAIS

Agradecemos de todo coração o investimento que você faz no Reino de Deus, através de sua oferta para nossa igreja. Lembramos da importância da sua doação mensal de forma regular, para que possamos ao fim de cada mês ter sempre as condições de realizar o pagamento de nossos gastos correntes.

Via DOC ou TED
CONGREGAÇÃO CRISTO REDENTOR RJ
CNPJ.: 09.435.755/0001-93
CAIXA ECONÔMICA FEDERAL
Agência: 2834
Conta: 000418-3

Via PIX:
09.435.755/0001-93 (CNPJ)

Periodo de transição pastoral

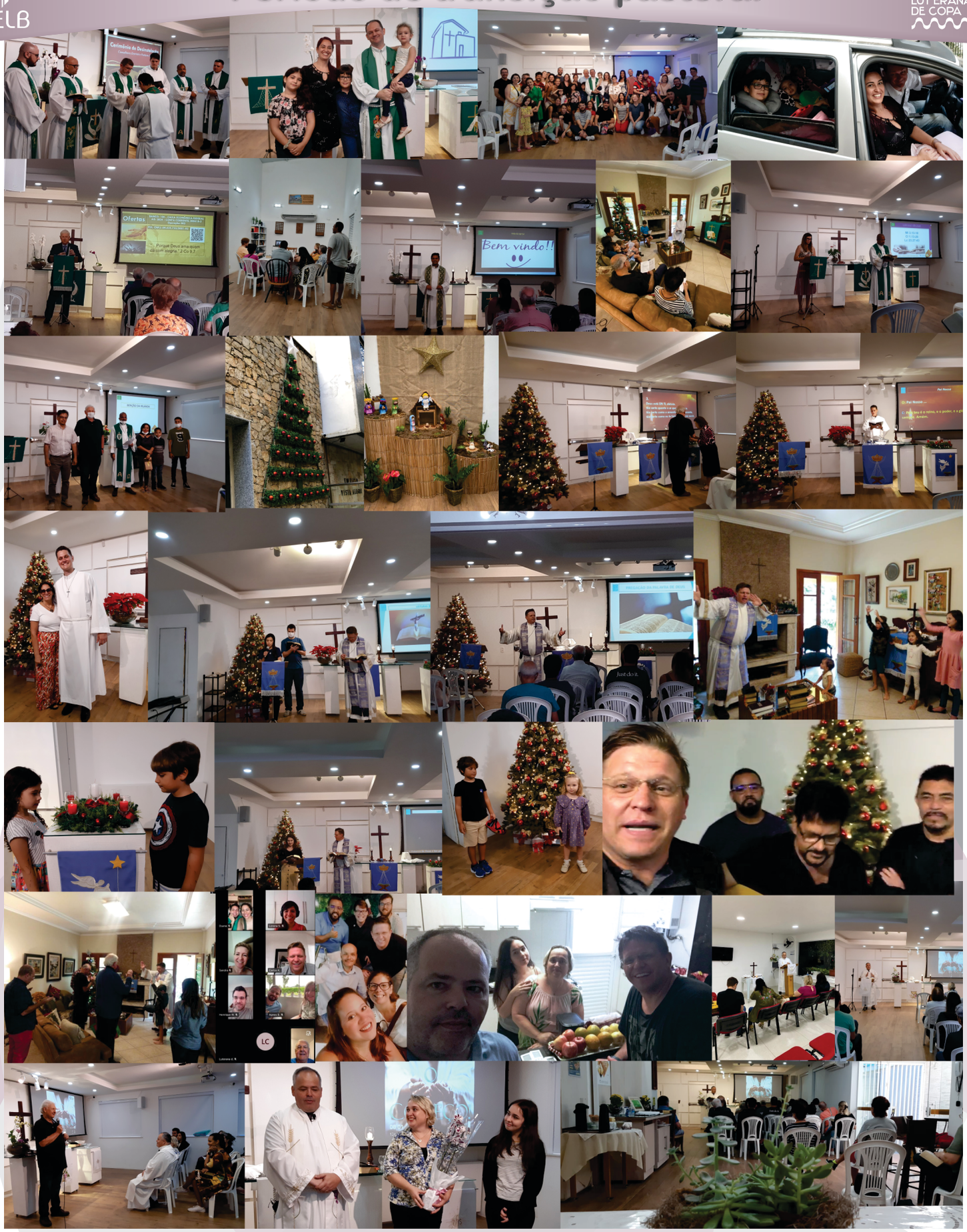

Presencial ou em nossos canais:

@luteranadecopa

www.igreja-cristoredentor.org.br

Sejam sempre bem-vindos!

IGREJA EVANGÉLICA LUTERANA DO BRASIL
Congregação Evangélica Luterana Cristo Redentor
Rua Santa Clara 307, Copacabana - 22041- 011 Rio de Janeiro RJ
(21) 2542.1867 (21) 99527.3401