

INFORMATIVO

Congregação Evangélica Luterana Cristo Redentor



Vivendo a fé no ressurreto!

“Ele não está aqui, mas ressuscitou.” (Lucas 24.6)

No Rio de Janeiro, a vida pulsa em ritmo intenso. Entre o barulho das ruas, a beleza do mar e os desafios diários, a fé pode se diluir na rotina. Mas a Páscoa nos chama a olhar para o que rompe toda lógica: a sepultura vazia. “Ele não está aqui, mas ressuscitou” (Lucas 24.6). Ali não há fim, há começo. Cristo vive, e isso redefine tudo.

A sepultura vazia não é só memória, é direção. Ela nos ensina que o medo não governa, que a esperança não é ilusão e que a vida venceu a morte. Em uma cidade de contrastes, somos chamados a viver como quem conhece o desfecho da história.

Viver a partir da sepultura vazia é caminhar pelas ruas com confiança, mesmo diante das pressões. É olhar o próximo com compaixão e agir com fé concreta.

A ressurreição não apenas consola, ela envia. Somos chamados a participar do que Deus está fazendo.

Por isso, nossa fé também se traduz em compromisso. A obra da igreja não avança sozinha. Cada oração, cada gesto, cada oferta e cada envolvimento contam. A Igreja Luterana em Copacabana existe para proclamar Cristo e acolher vidas. E você faz parte disso.

Diante do túmulo vazio, não ficamos parados. Vivemos, servimos e cooperamos, porque Ele vive.

Oremos: Querido Deus, te agradecemos pela ressurreição de Cristo. Que a certeza de que ele vive nos mova a viver nossa fé com compromisso e confiança. Em nome de Jesus. Amém.

Como lembramos todos os meses, convidamos cada um a refletir sobre suas contribuições. Precisamos da colaboração de todos para superar os desafios e garantir que nossa igreja siga cumprindo sua missão.

CONGREGAÇÃO EVANGÉLICA LUTERANA CRISTO REDENTOR RJ				
ACOMPANHAMENTO FINANCEIRO - ANO 2026 - RESUMO				
	JANEIRO	FEVEREIRO	ACUMULADO	MÉDIA MENSAL
Ingressos				
Contribuições mensais	14.742,00	19.205,00	33.947,00	16.973,50
Ofertas avulsas (Sede + Barra + N. Friburgo)	2.116,00	1.208,42	3.324,42	1.662,21
Ofertas especiais e ressarcimentos	2.468,15	1.251,34	3.719,49	1.859,75
Total Ingressos	19.326,15	21.664,76	40.990,91	20.495,46
Saídas				
Remuneração pastoral	12.419,26	9.547,15	21.966,41	10.983,21
Encargos pastoral	2.892,31	2.981,83	5.874,14	2.937,07
Transporte & representação pastoral	2.145,09	2.145,09	4.290,18	2.145,09
Administrativas+Manut+DespFinanc.	6.355,93	6.425,39	12.781,32	6.390,66
Mat. Evang, Liter, Ensino & Missão	0,00	0,00	0,00	0,00
Projetos & Obras	0,00	0,00	0,00	0,00
Contribuição à IELB	3.084,30	1.854,38	4.938,68	2.469,34
Contribuição ao Distrito RJ	0,00	300,00	300,00	150,00
Oferta Hora Luterana/Terceiros/Devolução empréstimo	738,00	80,00	818,00	409,00
Total Saídas	27.634,89	23.333,84	50.968,73	25.484,37
Resultado do mês	-8.308,74	-1.669,08	-9.977,82	
Resultado acumulado do ano 2026	-8.308,74	-9.977,82		

“CADA UM CONTRIBUA SEGUNDO TIVER PROPOSTO NO CORAÇÃO, NÃO COM TRISTEZA OU POR NECESSIDADE; PORQUE DEUS AMA QUEM DÁ COM ALEGRIA.”(2CORÍNTIOS 9.7)

Agradecemos a todos que fazem suas ofertas com generosidade, gratidão e regularidade.

OFERTA:
CAIXA FEDERAL
AGÊNCIA: 2834
CONTA: 000418-3
CNPJ:
09.435.755/0001-93
(CHAVE PIX)

TEMPO DA IGREJA



Você sabia que pode estudar os textos bíblicos da semana e chegar preparado para cada culto? É só acessar o site ielb.org.br, ir até a área "**Tempo da Igreja**" e conferir o calendário com todas as leituras de abril.

SEXTA-FEIRA SANTA

TRIONAL A

SL 22 OU SL 31

IS 52.13-53.12

HB 4.14-16;5.7-9

JO 18.1-19.42 OU JO 19.17-30

RESSURREIÇÃO DO SENHOR/1º DOM.DE PÁSCOA

TRIONAL A

SL 16

JR 31.1-6

AT 10.34-43 OU CL 3.1-4

MT 28.1-10

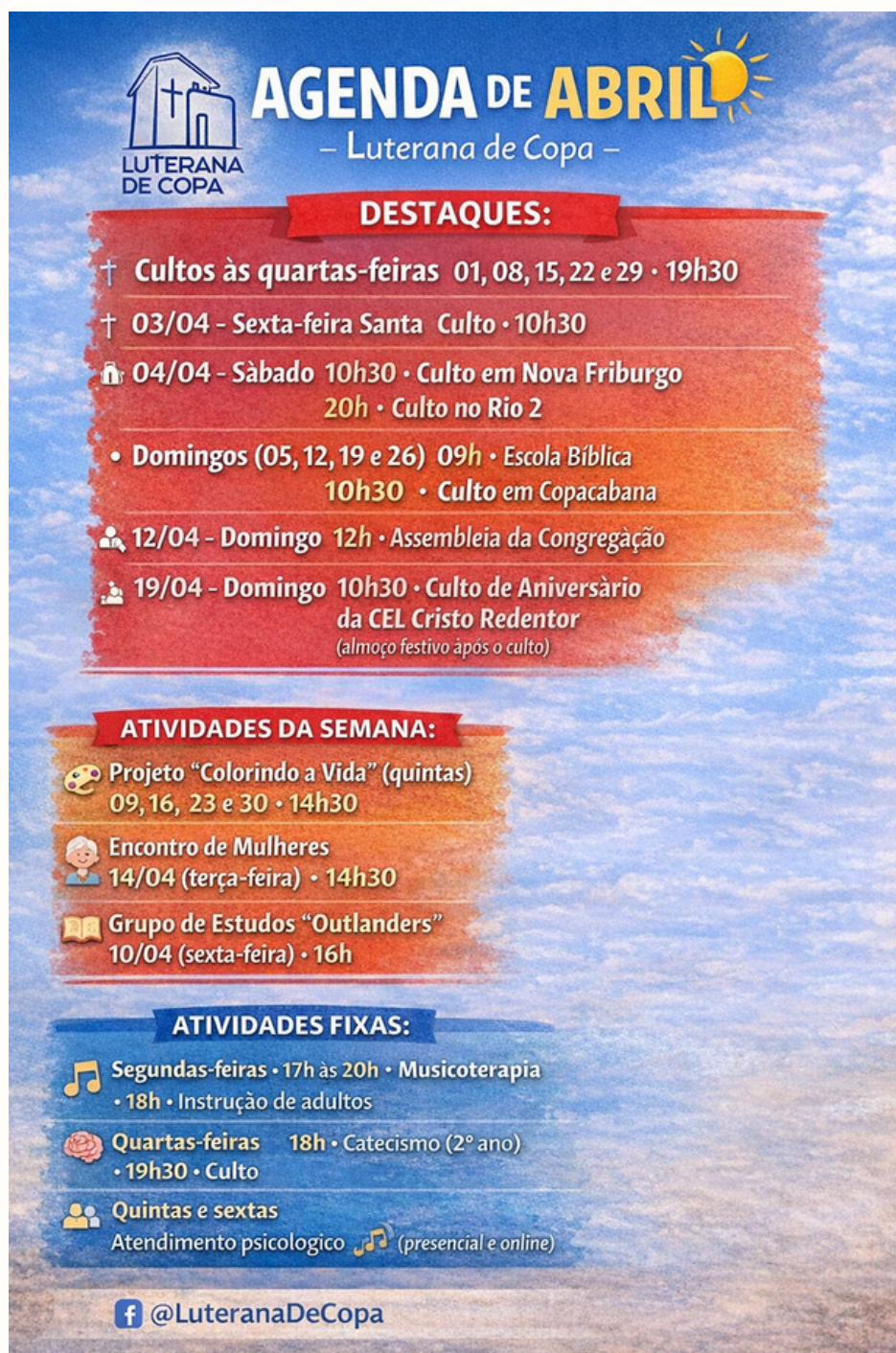

AGENDA DE ABRIL
– Luterana de Copa –

DESTAQUES:

- † Cultos às quartas-feiras 01, 08, 15, 22 e 29 • 19h30
- † 03/04 - Sexta-feira Santa Culto • 10h30
- 🏠 04/04 - Sábado 10h30 • Culto em Nova Friburgo
20h • Culto no Rio 2
- Domingos (05, 12, 19 e 26) 09h • Escola Bíblica
10h30 • Culto em Copacabana
- 👥 12/04 - Domingo 12h • Assembleia da Congregação
- 👥 19/04 - Domingo 10h30 • Culto de Aniversário
da CEL Cristo Redentor
(almoço festivo após o culto)

ATIVIDADES DA SEMANA:

- 🎨 Projeto “Colorindo a Vida” (quintas)
09, 16, 23 e 30 • 14h30
- 👩 Encontro de Mulheres
14/04 (terça-feira) • 14h30
- 📖 Grupo de Estudos “Outlanders”
10/04 (sexta-feira) • 16h

ATIVIDADES FIXAS:

- 🎵 Segundas-feiras • 17h às 20h • Musicoterapia
• 18h • Instrução de adultos
- 🧠 Quartas-feiras 18h • Catecismo (2º ano)
• 19h30 • Culto
- 👥 Quintas e sextas
Atendimento psicológico 🎵 (presencial e online)

📱 @LuteranaDeCopa

DESTAQUES DE MARÇO

RECEBEMOS O CONSELHO FISCAL - 07/03

REUNIÃO PRESENCIAL DIRETORIA - 15/03

ENTREGA DE 20 CESTAS BÁSICAS - 25/03

ENCONTRO DE MULHERES , HOMENS E OUTLANDERS

PARTICIPAÇÃO ENCONTRO DE CAPACITAÇÃO - PENHA -28/03

CULTO DE DOMINGO DE RAMOS - 55 PRESENTES - 29/03

EDITAL DE CONVOCAÇÃO ASSEMBLEIA GERAL ORDINÁRIA

A diretoria da Congregação Evangélica Luterana Cristo Redentor do Rio de Janeiro, convoca os seus membros votantes para reunirem-se em Assembleia Geral Ordinária, a ser realizada no dia 12 de abril de 2026, às 12:00hs, na sua sede, à Rua Santa Clara nº 307, Copacabana, nesta cidade, com qualquer número de membros votantes presentes, com a seguinte ordem do dia:

1. Abertura e oração;
2. Análise e aprovação das contas de 2025;
3. Homologação do movimento de membros – ingressos e saídas – ano 2025;
4. Denominação do prédio anexo;
5. Bênção e encerramento.

Rio de Janeiro, 22 de março de 2026

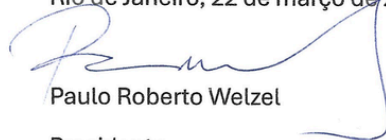

Paulo Roberto Welzel

Presidente

DOMINGO DE RAMOS



ANIVERSARIANTES

Ore pelos aniversariantes de abril!

04/04 - Luan C. N. Ataide

09/04 - Sophia F. Reckman

11/04 - Vera Olga A. M. Andrade

14/04 - Priscila Starosky

17/04 - Marcos L. Mouren

19/04 - Claudete W. Tourinho e Elizabeth C.
Gerhrke

21/04 - Valfredo A. Chaves

23/04 - Ariane C. Brosin

24/04 - Lorena F. S. de Souza

30/04 - Laís S. dos Santos

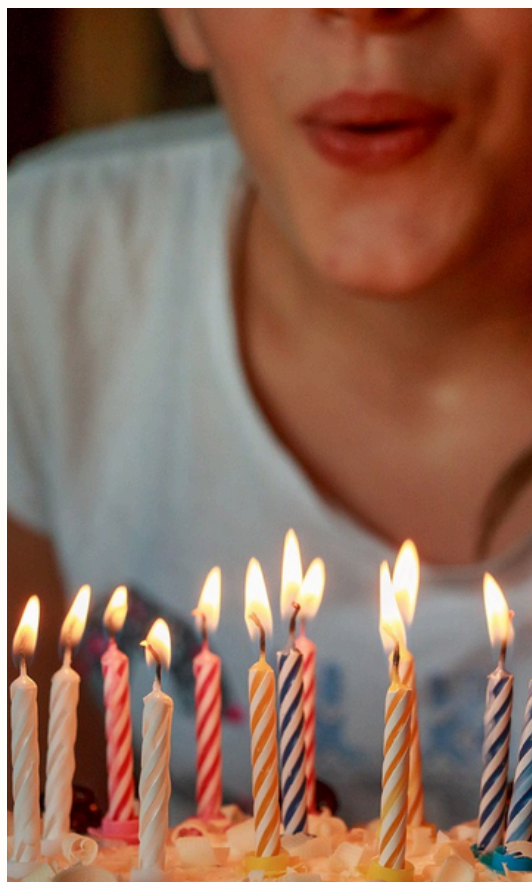

ATENÇÃO, SEMPRE NO ÚLTIMO
CULTO DO MÊS VAMOS
CELEBRAR OS
ANIVERSARIANTES DO MÊS