

# INFORMATIVO

Congregação Evangélica Luterana Cristo Redentor



**SOMOS IGREJA:  
CHAMADOS A SERVIR,  
PARTICIPAR E SUSTENTAR**

Rev. Waldemar Garcia Júnior

**"ASSIM, VOCÊS NÃO  
SÃO MAIS  
ESTRANGEIROS E  
PEREGRINOS, MAS  
CONCIDADÃOS DOS  
SANTOS E MEMBROS  
DA FAMÍLIA DE  
DEUS."**

Efésios 2.19

Quando pensamos na igreja, é comum imaginarmos um prédio, uma organização ou uma programação semanal. No entanto, a Palavra de Deus nos lembra que a igreja é muito mais do que isso. A igreja somos nós, o povo reunido por Cristo, salvos pela sua graça e chamados para viver em comunhão com ele e uns com os outros.

Essa verdade traz consigo uma importante responsabilidade cristã. Se somos igreja, não somos apenas espectadores da missão de Deus, mas participantes ativos dela. Cada cristão recebeu dons, oportunidades e recursos para contribuir com a obra que Deus realiza no mundo por meio da sua igreja.

O apóstolo Paulo compara a igreja a um corpo, no qual cada membro tem uma função indispensável. Alguns servem ensinando, outros acolhendo, visitando, administrando, cantando, evangelizando ou auxiliando nas mais diversas necessidades. Quando cada membro exerce seu papel, todo o corpo é fortalecido e a missão avança.

Da mesma forma, Deus nos convida a sustentar materialmente o trabalho da igreja. As ofertas cristãs não são meramente contribuições financeiras, mas expressões de gratidão pela generosidade de Deus. Por meio delas, a Palavra continua sendo anunciada, vidas são alcançadas, necessitados são assistidos e novas oportunidades de testemunho são criadas.

Servir e ofertar não são pesos impostos por Deus, mas privilégios concedidos aos que já receberam tudo em Cristo. Afinal, aquele que entregou sua própria vida por nós nos convida a participar da sua obra de amor no mundo.

Que o Espírito Santo fortaleça em nós o desejo de participar ativamente da vida da igreja, colocando nossos dons, tempo e recursos a serviço do Reino de Deus. Afinal, a igreja não é algo que frequentamos apenas. A igreja é aquilo que, pela graça de Deus, somos.

**Oração:** Senhor Jesus, obrigado por me fazer parte da tua igreja. Ajuda-me a servir com alegria, contribuir com generosidade e participar ativamente da missão que confiaste ao teu povo. Em teu nome. Amém.

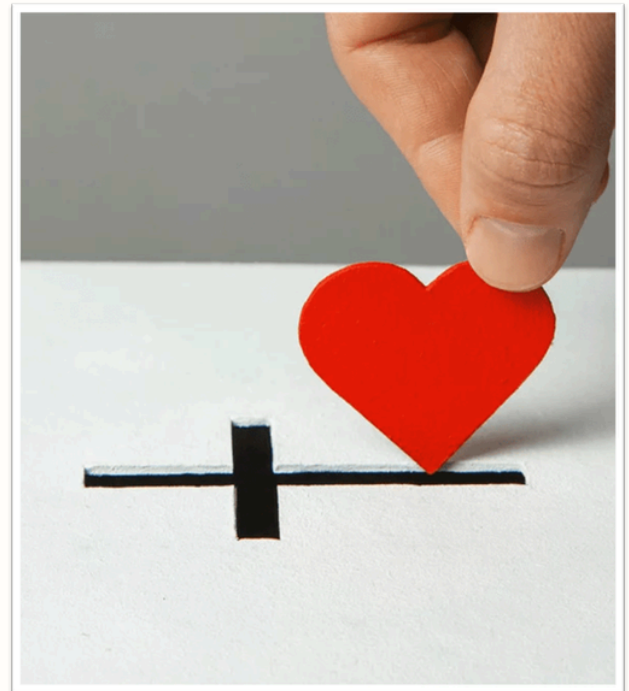

## TEMPO DA IGREJA

### O tempo da igreja

Dia 07 de Junho de 2026

Próprio 5 (2º Domingo após Pentecostes)

Trienal A

Sl 119.65-72  
Os 5.15-6.6  
Rm 4.13-25  
Mt 9.9-13

Você sabia que pode estudar os textos bíblicos da semana e chegar preparado para cada culto? É só acessar o site [ielb.org.br](http://ielb.org.br), ir até a área "**Tempo da Igreja**" e conferir o calendário com todas as leituras de outubro.

## AÇÃO SOCIAL

Você sabia que nossa congregação auxilia famílias com cestas básicas? Precisamos de sua ajuda para seguir com este trabalho. Cada cesta custa em torno de **R\$ 80,00**. Toda contribuição é importante para manter o projeto. Adquirimos 20 cestas básicas por mês para atender às famílias.

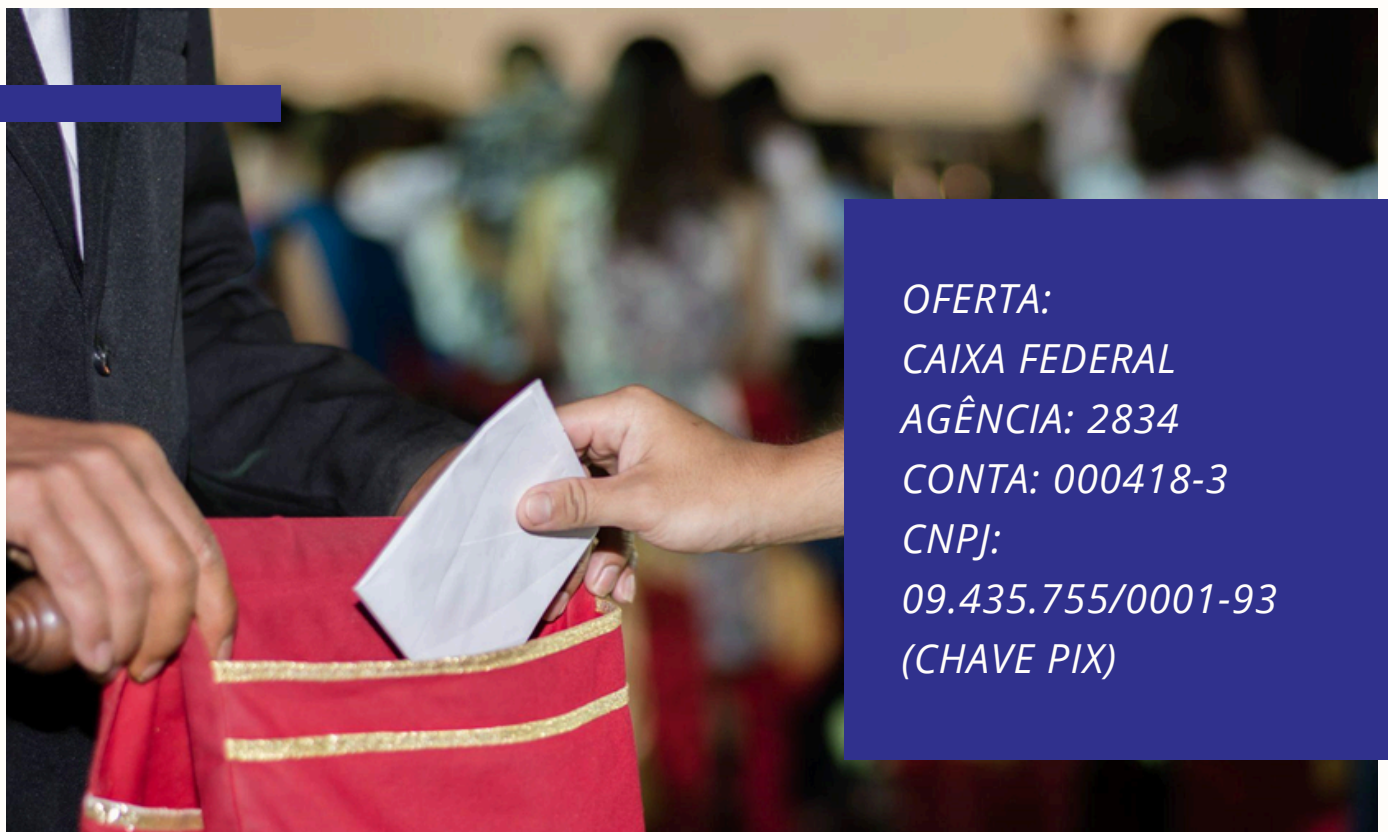

**OFERTA:**  
**CAIXA FEDERAL**  
**AGÊNCIA: 2834**  
**CONTA: 000418-3**  
**CNPJ:**  
**09.435.755/0001-93**  
**(CHAVE PIX)**

# ACOMPANHAMENTO FINANCEIRO

CONGREGAÇÃO EVANGÉLICA LUTERANA CRISTO REDENTOR RJ				
ACOMPANHAMENTO FINANCEIRO - ANO 2026 - RESUMO				
	1º Tri	ABRIL	ACUMULADO	MÉDIA MENSAL
<b>Ingressos</b>				
Contribuições mensais	55.818,00	19.137,00	74.955,00	18.738,75
Ofertas avulsas (Sede + Barra + N. Friburgo)	8.857,45	4.094,00	12.951,45	3.237,86
Ofertas especiais e ressarcimentos	7.122,64	5.040,87	12.163,51	3.040,88
<b>Total Ingressos</b>	<b>71.798,09</b>	<b>28.271,87</b>	<b>100.069,96</b>	<b>25.017,49</b>
<b>Saídas</b>				
Remuneração pastoral	31.513,56	9.547,15	41.060,71	10.265,18
Encargos pastoral	8.755,96	2.981,83	11.737,79	2.934,45
Transporte & representação pastoral	6.435,27	2.145,09	8.580,36	2.145,09
Administrativas+Manut+DespFinanc.	18.706,20	7.207,08	25.913,28	6.478,32
Mat. Evang, Liter, Ensino & Missão	0,00	0,00	0,00	0,00
Projetos & Obras	0,00	0,00	0,00	0,00
Contribuição à IELB	7.184,16	3.255,44	10.439,60	2.609,90
Contribuição ao Distrito RJ	600,00	300,00	900,00	225,00
Oferta Hora Lutерana/Terceiros/Devolução empréstimo	898,00	80,00	978,00	244,50
<b>Total Saídas</b>	<b>74.093,15</b>	<b>25.516,59</b>	<b>99.609,74</b>	<b>24.902,44</b>
<b>Resultado do mês</b>		<b>2.755,28</b>	<b>460,22</b>	
<b>Resultado acumulado do ano 2026</b>	<b>-2.295,06</b>	<b>460,22</b>		

## Nossas ofertas, expressão de fé e gratidão.

Deus nos abençoa para que,  
com alegria, possamos abençoar.

Nossas ofertas na perspectiva luterana  
se fundamentam em **quatro princípios**:

**1. VOLUNTÁRIAS**

Ofertamos não por obrigação, mas por amor. Deus ama a quem dá com alegria.

**2 Coríntios 9.7**  
"Cada um de vós conforme propôs no coração: não com tristeza ou por necessidade; pois Deus ama a quem dá com alegria."

**2. DAS PRIMÍCIAS**

Separamos a primeira parte do que Deus nos dá, reconhecendo que tudo vem d'Ele. As primícias pertencem ao Senhor.

**Provérbios 3.9**  
"Honra ao Senhor com os teus bens e com as primícias de toda a tua renda."

**3. REGULARES**

Ofertamos com regularidade e fidelidade, sustentando a missão e a vida da nossa comunidade e da igreja de Cristo.

**1 Coríntios 16.2**  
"No primeiro dia da semana, cada um de vós ponha de parte, em sua casa, o que tiver prosperado..."

**4. FRUTOS DA GRATIDÃO**

Nossas ofertas são resposta de gratidão por tudo o que Deus faz em nossa vida em Cristo.

**Salmo 116.12**  
"Que retribuerei ao Senhor por todos os seus benefícios para comigo?"

Ofertar é participar da missão de Deus. É confiar, é gratidão, é fé em ação.

**PARA REFLETIR:**

♥ Tenho ofertado com gratidão?      ♥ Tenho separado as primícias para o Senhor?

♥ Tenho sido fiel e regular nas minhas ofertas?      ♥ Minhas ofertas têm sido voluntárias, alegres e generosas?

Tudo vem de Deus. Tudo volta para Deus. *Para a glória de Deus!*

Convidamos todos a refletirem sobre suas contribuições. A colaboração de cada um é essencial para superar os desafios e garantir que nossa igreja continue cumprindo sua missão.

# NOTÍCIAS

Fique por dentro das atividades da congregação!

## **Cultos:**

**Às quartas-feiras, às 19h30**, ocorre uma segunda oportunidade de culto com Santa Ceia, abordando diferentes temas. O momento fica disponível no [YouTube da congregação](#).

## **Projeto Colorindo a Vida:**

Nossa congregação oferece, semanalmente, **às quintas-feiras, às 14h30**, um espaço de convivência e acolhimento, especialmente para pessoas idosas, promovendo interação social, bem-estar emocional e fortalecimento de vínculos.

## **Reunião de diretoria e atividades:**

A cada dois meses, a diretoria se reúne para planejar os projetos da igreja. Também participamos de encontros distritais com a igreja do Rio de Janeiro, incluindo reuniões administrativas e eventos para mulheres, homens e jovens.

## **Outlanders:**

Em nossa congregação, temos realizado mensalmente um momento especial com pessoas que já passaram por aqui e hoje estão fora do Brasil. Todo mês, é organizado um dia e horário para um momento de comunhão e estudo da Palavra de forma on-line.

## **Agenda da congregação:**

**03, 10, 17 e 24/06**

Culto em Copacabana **(19h30)**

**11, 18 e 25/06**

Projeto Colorindo a Vida **(14h30)**

**09/06**

Encontro de Mulheres **(14h30)**

**13/06**

Culto em Nova Friburgo **(10h)**

**26/06**

Encontro de Homens **(19h30)**

**\*Escola Bíblica:** Domingos, às 9h  
(presencial e on-line)

**\*Cultos:** Domingos, às 10h30  
(presencial e on-line)



## ANIVERSARIANTES

Ore pelos aniversariantes de junho!

**01/06** - Geraldo A.

**03/06** - Fernanda M.

**08/06** - Melanie R.

**10/06** - João Pedro M.

**11/06** - Henrique E.

**30/06** - Enzo T.

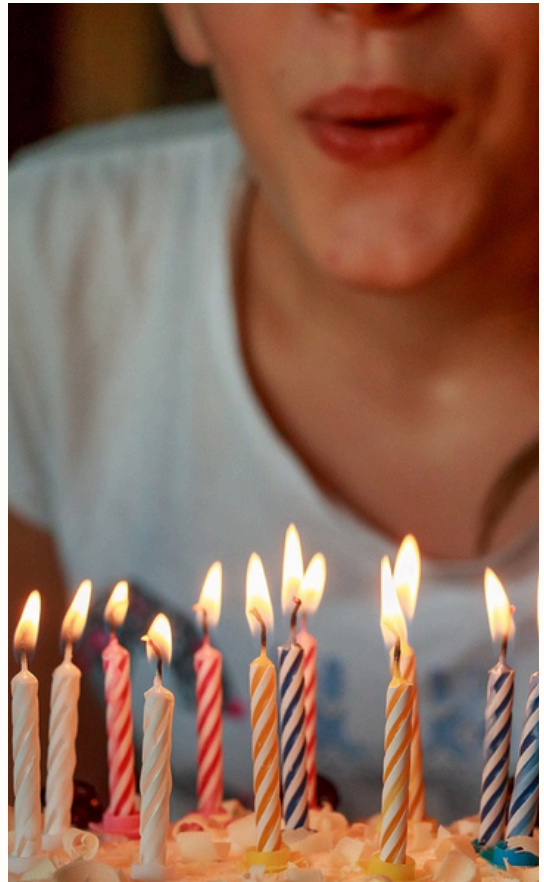

*Participe da nossa  
Escola Bíblica! Todo  
domingo, às 9h, de  
forma presencial e  
também on-line.*